

01 CORTE AA
ESC.: 1/15

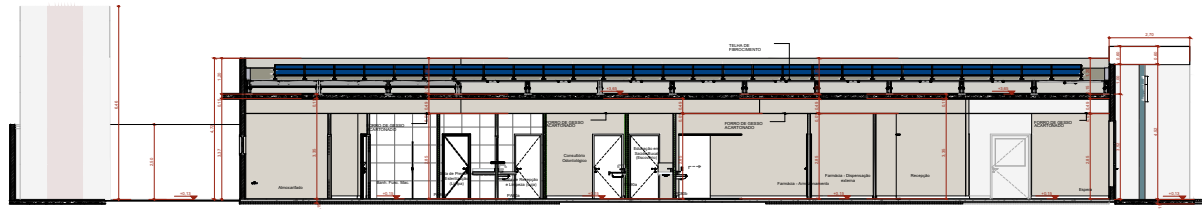

02 CORTE BB
ESC.: 1/15

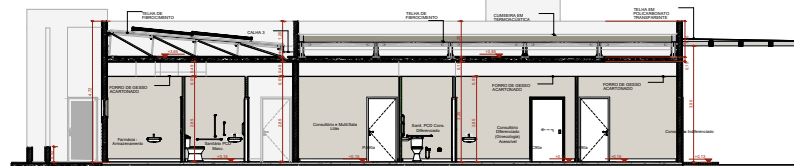

03 CORTE CC
ESC.: 1/15

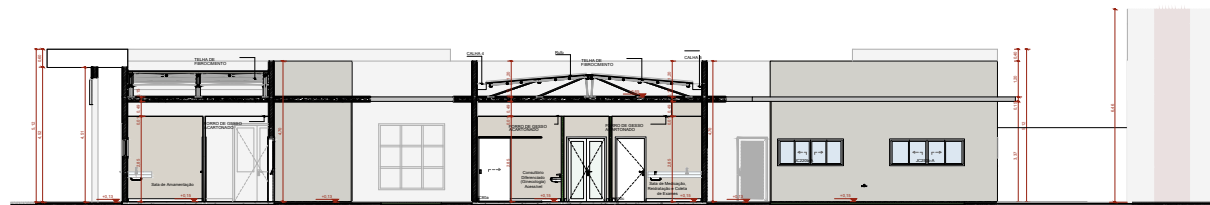

04 CORTE DD
ESC.: 1/15

DOCUMENTOS DE REFERÊNCIA:

NOTA:
TODAS AS MEDIDAS ESTÃO EM METRO.

LEGENDA:

| | | | | | |
|------------|------------|----------------|--------------|------------|------------|
| PROJ. ORÇ. | 02/11/2024 | EMPRESA: NUCAL | PROJETO: UBS | PROJ. ORÇ. | 02/11/2024 |
| PROJ. ORÇ. | 02/11/2024 | EMPRESA: NUCAL | PROJETO: UBS | PROJ. ORÇ. | 02/11/2024 |

PROJETO:

AUTOR DO PROJETO:

P.R.S.D.:

PROGRAMA / PROJETO:
PROPOSTA DE NOVA IMPLANTAÇÃO DE UNIDADE BÁSICA DE SAÚDE - PORTE I, RUA MANOEL FRANCISCO CHAGAS, ESQUINA COM RUA ÉZIO RAMOS VIANA EM DONANA, CAMPOS DOS GOYTACAZES/RJ.

PROJETO: CORTES

| | | | | |
|------------------|--------------|--------------|-----------------|--------------|
| CLÁUDIO SALOMONI | LEIA MARTINS | LEIA MARTINS | LEONARDO PASSOS | 02/11/2024 |
| PROJETO: UBS | PROJETO: UBS | PROJETO: UBS | PROJETO: UBS | PROJETO: UBS |

PROJETO: UBS - UBS - TIPO I - DONANA - CORTES 07/13



SECRETARIA MUNICIPAL
DE PLANEJAMENTO URBANO,
MOBILIDADE E MEIO AMBIENTE

SECRETARIA MUNICIPAL DE
PLANEJAMENTO URBANO E PROJETOS ESPECÍFICOS